

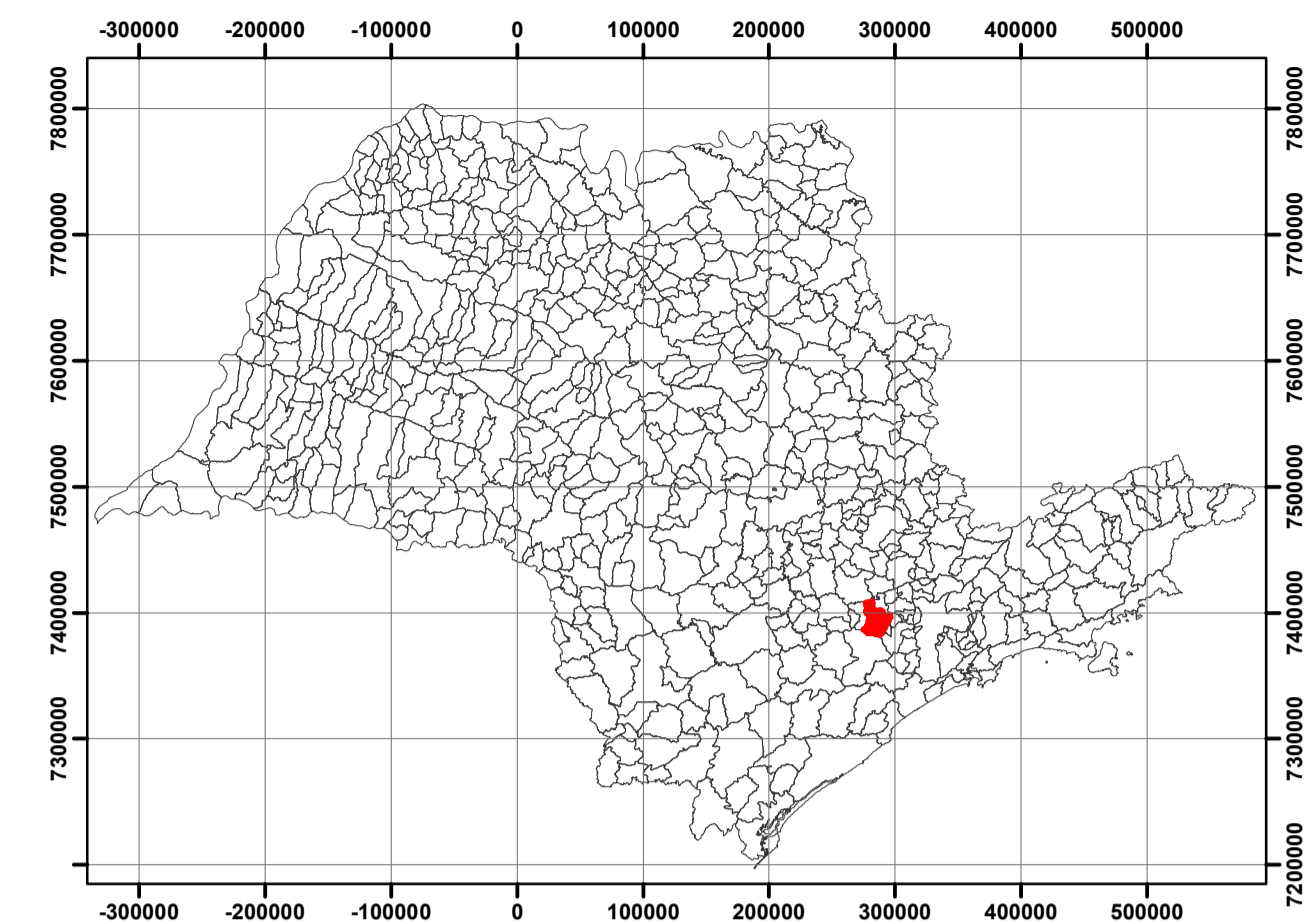



LOCALIZAÇÃO DO MUNICÍPIO NO ESTADO DE SÃO PAULO



Legenda

-  Limite municipal
- Unidades Morfoesculturais de acordo com Ross & Moroz (1997)**
-  Planalto Paulista/Alto Tietê
-  Planalto de Ibiúna/São Roque
-  Planalto de Jundiá

Sistema de Coordenadas
Coodenadas Planas Sistema UTM
Elipsóide: SIRGAS 2000 UTM zone 23S
Projeção Universal Transversa de Mercator

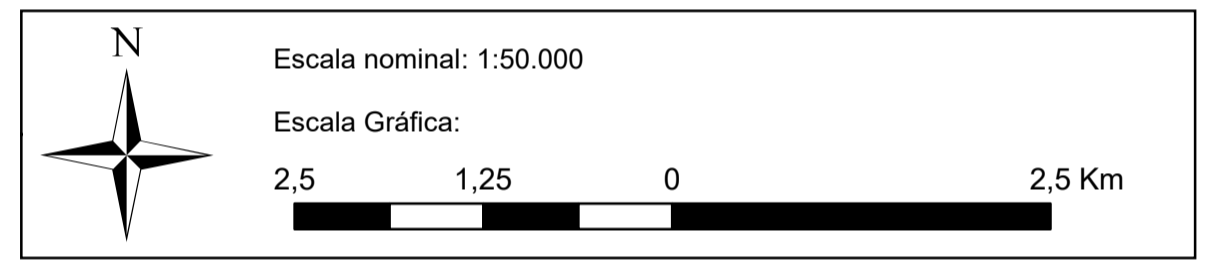

**ANEXO 4.3.4-1
MAPA GEOMORFOLÓGICO
DO MUNICÍPIO DE SÃO ROQUE- SP**

Projeto: Plano Diretor Ambiental do Município de São Roque

Cliente: Prefeitura Municipal de São Roque

Local: São Roque- SP

Escala: 1:50.000



Fonte:
IGC, Instituto Geográfico e Cartográfico de São Paulo. Carta Planialtimétrica do Estado de São Paulo. Escala 1:10.000. Folhas nº 89 até 98. 1978

ROSS, J. L. S.; MOROZ, I. C. Mapa geomorfológico do estado de São Paulo. São Paulo, DG-FFLCH-USP, IPT, FAPESP, 1997.

Responsável técnico: Mauricio Scorsatto Sartori
Eng. Florestal - CREA: 5.060.532.187

Desenho técnico: Ana Clara Cerminaro
Analista de Geoprocessamento -CREA: 473.423.455